Autonome Provinz Bozen
Provincia autonoma di Bolzano
Provinzia autonoma de Bulsan
SÜDTIROL · ALTO ADIGE

WARNLAGEBERICHT

Bewertung des Gefährdungspotentials durch Naturgefahren

BOLLETTINO DI ALLERTA

Valutazione della criticità dei pericoli naturali

27.11.2026 - 11:05	Freitag 27.11 venerdi	Samstag 28.11 sabato	Sonntag 29.11 domenica	Montag 30.11 lunedi
MASSENBEWEGUNGEN UND MURGÄNGE FRANE E COLATE DETRITICHE	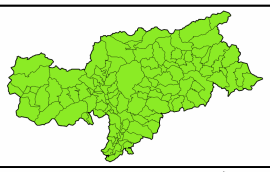	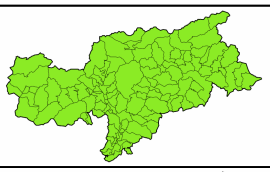	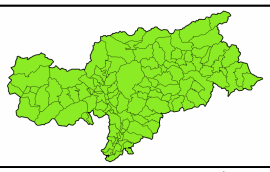	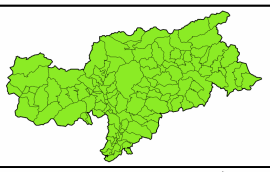
STARKE GEWITTER TEMPORALI FORTI	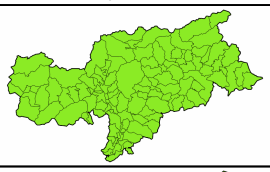	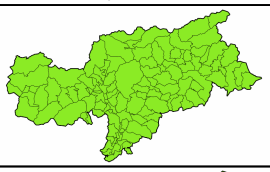	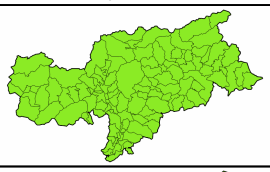	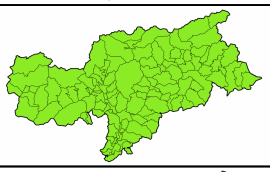
HOCHWASSER ALLUVIONE	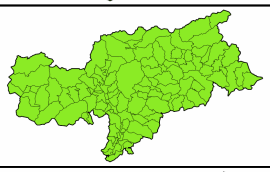	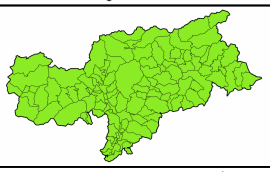	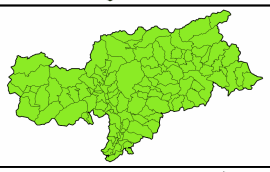	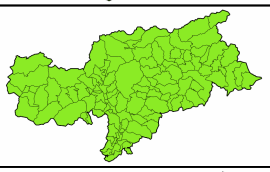
SCHNEEFALL IM TAL (HAUPTTÄLER) NEVICATE IN FONDOVALLE (VALLI PRINCIPALI)	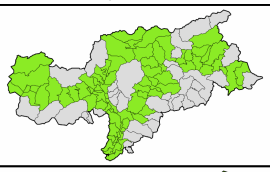	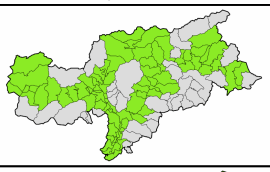	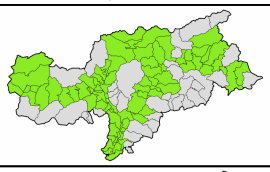	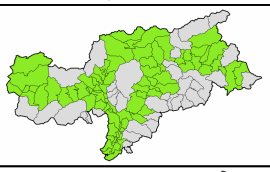
LAWINEN (BESIEDELTE GEBIETE) VALANGHE (AREE ANTROPIZZATE)	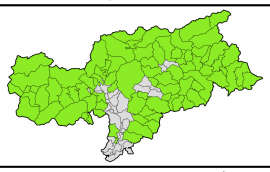	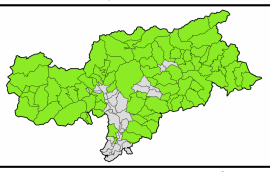		
STARKWIND VENTO FORTE	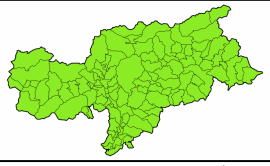	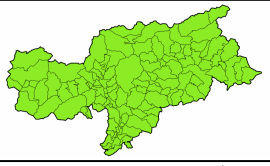	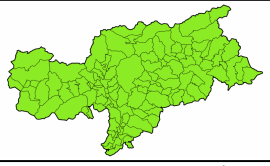	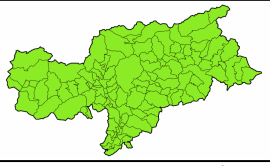
EXTREME TEMPERATUREN TEMPERATURE ESTREME	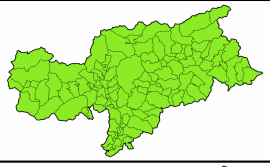	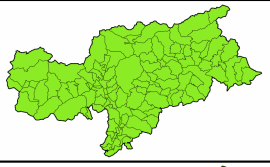	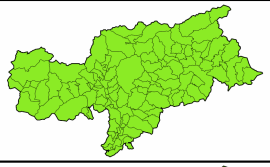	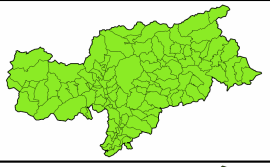
WALDBRAND INCENDIO BOSCHIVO	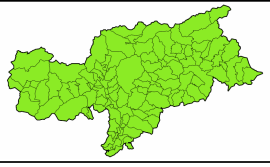	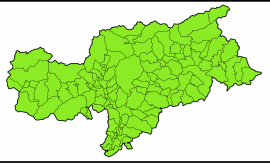	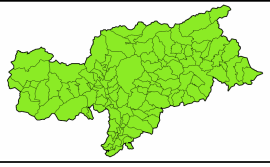	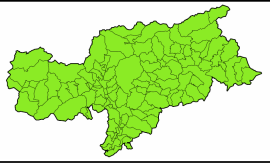

WARNSTUFE / ALLERTA		GRÜN / VERDE	GELB / GIALLA	ORANGE / ARANCIONE	ROT / ROSSA
GEFÄHRDUNGSPOTENTIAL CRITICITÀ	nicht bewertet non valutata	kein Gefährdungspotential criticità assente	Gefährdungspotential gering criticità ordinaria	Gefährdungspotential mäßig criticità moderata	Gefährdungspotential hoch criticità elevata

Der Direktor vom Landeswarnzentrum Willigis Gallmetzer - Nicht unterzeichnet im Sinne des Art. 3, Abs. 2 der G.V. Nr. 39 vom 12/02/93.
Il Direttore del Centro Funzionale Provinciale Willigis Gallmetzer - Firma omessa ai sensi dell'art. 3, c. 2, D.Lgs. 12/02/93, n. 39.

Agentur für Bevölkerungsschutz
Amt Landeswarnzentrum
Drususallee 116, 39100 Bozen
landeswarnzentrum@provinz.bz.it
https://bevoelkerungsschutz.provinz.bz.it

Agenzia per la Protezione civile
Ufficio Centro funzionale provinciale
Viale Druso 116, 39100 Bolzano
centrofunzionaleprovinciale@provincia.bz.it
https://protezione-civile.provincia.bz.it

Agenzia per la Prutezion zevila
Ufize Zënter funzionel provinziel
Viale Druso 116, 39100 Bulsan
centrofunzionaleprovinciale@provincia.bz.it
https://protezione-civile.provincia.bz.it

Tel. 0471 41 45 68 St.-Nr. / Cod. Fisc. 80013370210 MwSt.-Nr. / P.IVA 01657560213 landeswarnzentrum.centrofunzionale@pec.prov.bz.it

Autonome Provinz Bozen
Provincia autonoma di Bolzano
Provinzia autonoma de Bulsan
SÜDTIROL · ALTO ADIGE

WARNLAGEBERICHT

Bewertung des Gefährdungspotentials durch Naturgefahren

BOLLETTINO DI ALLERTA

Valutazione della criticità dei pericoli naturali

27.11.2026 - 11:05	Freitag 27.11 venerdi	Samstag 28.11 sabato	Sonntag 29.11 domenica	Montag 30.11 lunedi
MASSENBEWEGUNGEN UND MURGÄNGE FRANE E COLATE DETRITICHE	GRÜN/VERDE kein/nessuna	GRÜN/VERDE kein/nessuna	GRÜN/VERDE kein/nessuna	GRÜN/VERDE kein/nessuna
STARKE GEWITTER TEMPORALI FORTI	GRÜN/VERDE kein/nessuna	GRÜN/VERDE kein/nessuna	GRÜN/VERDE kein/nessuna	GRÜN/VERDE kein/nessuna
HOCHWASSER ALLUVIONE	GRÜN/VERDE kein/nessuna	GRÜN/VERDE kein/nessuna	GRÜN/VERDE kein/nessuna	GRÜN/VERDE kein/nessuna
SCHNEEFALL IM TAL (HAUPTTÄLER) NEVICATE IN FONDOVALLE (VALLI PRINCIPALI)	GRÜN/VERDE kein/nessuna	GRÜN/VERDE kein/nessuna	GRÜN/VERDE kein/nessuna	GRÜN/VERDE kein/nessuna
LAWINEN (BESIEDELTE GEBIETE) VALANGHE (AREE ANTROPIZZATE)	GRÜN/VERDE kein/nessuna	GRÜN/VERDE kein/nessuna	nicht bewertet/non valutata	nicht bewertet/non valutata
STARKWIND VENTO FORTE	GRÜN/VERDE kein/nessuna	GRÜN/VERDE kein/nessuna	GRÜN/VERDE kein/nessuna	GRÜN/VERDE kein/nessuna
EXTREME TEMPERATUREN TEMPERATURE ESTREME	GRÜN/VERDE kein/nessuna	GRÜN/VERDE kein/nessuna	GRÜN/VERDE kein/nessuna	GRÜN/VERDE kein/nessuna
WALDBRAND INCENDIO BOSCHIVO	GRÜN/VERDE kein/nessuna	GRÜN/VERDE kein/nessuna	GRÜN/VERDE kein/nessuna	GRÜN/VERDE kein/nessuna

WARNUNG / ALLERTA	GRÜN / VERDE	GELB / GIALLA	ORANGE / ARANCIONE	ROT / ROSSA
GEFÄHRDUNGSPOTENTIAL CRITICITÀ	kein Gefährdungspotential criticità assente	Gefährdungspotential gering criticità ordinaria	Gefährdungspotential mäßig criticità moderata	Gefährdungspotential hoch criticità elevata
EREIGNISSZENARIEN	Geringe Wahrscheinlichkeit des Eintritts von relevanten Ereignissen	Stellenweise Gefahr:kleinräumige Ereignisse, die heftig und unvermittelt auftreten können	Gefahr: klein- oder mittelräumige Ereignisse, die heftig und unvermittelt auftreten und länger anhalten können	Große Gefahr: Zahlreiche und/oder verbreitete Ereignisse, mit großen, weitflächigen Auswirkungen
SCENARIO D'EVENTO	Assenza o bassa probabilità di fenomeni significativi prevedibili	Occasionale pericolo: fenomeni puntuali anche intensi e repentini	Pericolo: fenomeni puntuali o con estensione limitata ma potenzialmente molto intensi, repentini e persistenti	Grave pericolo: fenomeni numerosi e/o estesi, effetti al suolo ingenti ed estesi
AUSWIRKUNGEN/ SCHÄDEN	Lokale Schäden können nicht ausgeschlossen werden	Bedingte Gefahr für die Bevölkerung; Todesfälle können nicht ausgeschlossen werden	Gefahr für die Bevölkerung; Todesfälle können nicht ausgeschlossen werden	Hohe Gefahr für die Bevölkerung; Todesfälle können nicht ausgeschlossen werden
EFFETTI/DANNI	Eventuali danni puntuali non possono essere esclusi	Occasionale pericolo per la sicurezza delle persone con possibili perdite di vite umane	Pericolo per la sicurezza delle persone con possibili perdite di vite umane	Grave pericolo per la sicurezza delle persone con possibili perdite di vite umane

Agentur für Bevölkerungsschutz
Amt Landeswarnzentrum
Drususallee 116, 39100 Bozen
landeswarnzentrum@provinz.bz.it
https://bevoelkerungsschutz.provinz.bz.it

Agenzia per la Protezione civile
Ufficio Centro funzionale provinciale
Viale Druso 116, 39100 Bolzano
centrofunzionaleprovinciale@provincia.bz.it
https://protezione-civile.provincia.bz.it

Agenzia per la Prutezion zevila
Ufize Zënter funzionel provinziel
Viale Druso 116, 39100 Bulsan
centrofunzionaleprovinciale@provincia.bz.it
https://protezione-civile.provincia.bz.it

Tel. 0471 41 45 68 St.-Nr. / Cod. Fisc. 80013370210 MwSt.-Nr. / P.IVA 01657560213 landeswarnzentrum.centrofunzionale@pec.prov.bz.it